RELATIONS DEPARTMENT
RESEARCH LIBRARY

امريكا واليابان توقعان اتفاقية لاستخدام الذرة فى الاغراض السلمية

صحيفة يومية تصدرها
الشركة العربية للطبع والنشر
بمكة المكرمة
رئيس التحرير المسئول
فؤاد شاكر

البلاد السعودية

صحيفة الشعب العربى السعودى

الاشتراكات
٤٠ ريالا فى الداخل
٦٠ ريالا فى الخارج
الاعلانات
يتفق بشأنها مع ادارة الجريدة
المكاتبات
الخاصة بالتحرير ترسل الى رئيس التحرير
الخاصة بالادارة ترسل الى مدير الادارة
٢٣٤٦ تليفون التحرير ٢٣٥٦ تليفون الادارة

العدد ٢٧٧٨ (٤ صفحات) مكة المكرمة – الاربعاء ١ ذو الحجة سنة ١٣٧٧ هجرية – ١٨ يونيه سنة ١٩٥٨ ميلادية – ٢٧ الجوزاء سنة ١٣٣٦ شمسية (٣ قروش) السنة الثانية والعشرون

كلمة اليوم

مع حجاج بيت الله الحرام

استقبلت المملكة العربية السعودية فى هذه الاشهر الحرم ضيوف بيت الله الحرام ، ضيوف بلده المقدس ، بمثل ما تعودت ان تستقبلهم به فى كل عام من حفاوة واغتباط ، واهتمام وتقدير ، فقد تعودت هذه البلاد منذ عرف الحج أن تستقبل ضيوف الله ، وضيوف بيته العتيق المطهر بكل انواع الحفاوة وضروب التقدير ، مقدرين فى هؤلاء الضيوف الكرام ، نبل الهدف الذين قصدوا اليه ، وهو اداء واجب الله ، والقيام بحق فريضة من فرائض الاسلام ، ومقدرين الى جانب ذلك واجب الحفاوة المطلقة التى هى حق لكل ضيف وواجب على كل مضيف .. ومن هنا نشأ الاهتمام العام لدى كل حكومة تتولى السلطة على هذه الارض المقدسة .. اما فى هذا العهد السعودى الزاهر المشرق ، فقد كان الاهتمام بشؤون الحج والحجاج بالغا الذروة القصوى لاعتبارات خاصة تتجه اليها انظار حكام هذه البلاد وعلى راسهم العاهل المفدى اطال الله حياته الغالية .. واهم هذه الاعتبارات رعاية الشرع الشريف الحكيم الذى يتمثل فى كتاب الله الكريم ، وما يقتضيه ذلك من جعل نصوص السيادة فى الاحكام للشرع وحده ، واقامة حدوده ، وتنفيذ تعليماته .. وبالتبعية لذلك ، وبفضل الله ثم بفضل ذلك ، كان استقرار الامن فى هذه المملكة نتيجة حتمية لما ذكر ، وهو ما يهدف اليه الدين ، وما يحققه الولاة الحاكمون فى هذه البلاد .. وهذه هى النعمة الكبرى الأولى التى ينعم بها حجاج بيت الله الحرام الوافدون على هذه البلاد والساكنون بها والمقيمون فيها واهلها ومن يجاورهم ..

واذا كانت نعمة الامن على النفس والمال ، لها المرتبة الأولى فى كل اعتبار ، فقد تحققت لوفود بيت الله الحرام فى هذه البلاد الكثير من النعم الجزيلة التى تكفل لهم الهدوء والرغد اثناء حجهم واثناء اداء مناسكهم المطهرة ذلك بان توفر الحاجيات جميعها من ضروريات وكماليات جزء مما يشغل تفكير الانسان ويقلق باله خصوصا وهو بعيد عن دياره واهله .. وهنا تتحقق الرغبات وتلتقى الامانى ، فقد كان الناس فى عهود خالية يتجشمون من عناء السفر ووعثائه الشىء الكثير، ويتجشمون المصاعب والمتاعب فى الحل والترحال ، فى الظعن والاقامة .. فلم تكن لهم من وسيلة الحج والتنقل بين مشاعره المترامية سوى الدواب ، فاصبحوا بفضل الله تعالى ونعمه الجزيلة يتنقلون داخل المملكة بكل وسائل الانتقال المريحة من سيارات وطائرات ، سيارات مختلفة الانواع والاحجام وطائرات تماثلها فى الفخامة والروعة من سائر الانواع والاحجام .. كما اصبح التنقل الى المملكة من الخارج بامثال هذه الوسائل الفارهة المريحة ، وذلك الى جانب كثير من النعم الجزيلة الاخرى .

لقد كان الحاج يقضى بضعة شهور فى مهمة الحج الى بيت الله الحرام ، بعضها يقضيه فى السفر الى المملكة ، وبعضها يقضيه فى التنقل داخل المملكة ، فانطوت هذه المسافات الشاسعة من الامداء والايام .. ففى شهر واحد يستطيع الحاج ان ياتى الى هذه الديار ويقضى فريضته ويعود الى داره وبلده .. وفى اسبوع واحد يستطيع الحاج أن يقدم الى هذه الديار ويقضى فريضته ثم يعود الى داره وبلده .. وذلك كله بفضل الله تعالى ونعمه ، وتوفيقه وكرمه ..

اما بعد ، فان الحجاج ضيوف بيت الله الحرام ، سيشهدون فى هذه البلاد ما يقر اعينهم ، ويبهج نفوسهم ، ويثلج صدورهم .. فهناك علاوة على ما تقدم ، الكثير من الاسباب التى تدعو الى ذلك وتحقق ذلك .. ان حكومة جلالة الملك المعظم ساهرة على راحة هؤلاء الوفود جميعا ، وان حضرة صاحب الجلالة الملك المعظم أيده الله واطال حياته الغالية ، معنى كل العناية براحة ضيوفه الذين هم ضيوف البلاد المقدسة ، بل ضيوف رب البيت وصاحبه سبحانه وتعالى .. وتلك سجية فى اخلاق جلالته من حب الضيف واكرامه ، فما بالك بضيف بيت الله ، وضيف الله ، وضيف حرمه العتيق المطهر .. وان نتائج ذلك وآثاره ظاهرة للعيان لا حاجة بها الى خفاء او نكران ، وتتجلى اكثر ما تتجلى فى اهتمام الدوائر الحكومية الكبرى التى تساهم فى خدمة الحاج ورفاهيته ورغده ، منذ ان تطأ اقدامه أراضى هذه البلاد ، سواء فى أرض الميناء ، او فى ارض المطار .. وان أوامر الحكومة صريحة وشديدة فى هذا الصدد ، بما تلزم به الاهلين وكل ذى شأن من ضرورة الرعاية والاكرام لكل وافد على هذه البلاد ، علاوة على ما أخذت به نفسها من التزامات خاصة كلفتها ملايين الريالات ، بل ملايين النقود من العملة الصعبة ، لتوفر للمسلمين رخاء ورغدا فى هذه النواحى التى عمدت اليها الحكومة والتى شملتها بعنايتها ورعايتها فى سبيل خدمة الحجيج ورفاهيته – فهى اجل من ان تحصى واكبر من ان تحصر ..

ولعل اهم هذه الشؤون جميعا وأجدرها بالاشادة والتنويه ، الناحية الصحية ، وما اتخذ لها من اهبة كفلت رعاية الحجاج والعناية بهم ، كما كفلت لهم السلامة باذن الله تعالى وتوفيقه ، وفى هذا الصدد ، يطول بنا التفصيل لو اردنا التقصى ، وهناك جهات كثيرة تتعلق بهذه النواحى تكتفى بالاجمال اليها . وهى جد معروفة ومشاهدة وملحوظة ..

نرجو الله تعالى ان يزيد فى توفيق هذه البلاد واهلها وحكومتها بما هى بسبيله ، وعلى راسها العاهل المفدى اطال الله حياته الغالية ، كما نرجوه سبحانه وتعالى ان يقر اعين ضيوف بيته الكريم باجر الحج ومثوبته انه سميع مجيب .

فؤاد شاكر

رأى

.. التقيت خلال اجازة قصيرة قضيتها فى القاهرة بصديقنا الاستاذ الشاعر الكبير طاهر الزمخشرى .. وكنت قد انفقت فى البحث عنه .. يومين .. كانوا يقولون لى فيهما .. انه فى المطبعة ..

وتساءلت فى نفسى .. كيف يقضى الزمخشرى اربعا وعشرين ساعة فى المطبعة .. ولماذا .. !! ؟؟

وذات يوم تصديت له .. عند باب المطبعة .. وكان اللقاء ، فاذا هو يحمل فى يديه اوراقا كثيرة وقد بدى على وجهه الاشراق بدلا من الارهاق .. سألته ما هذا ؟

قال : هذه هى البروفات ، قلت له بروفات ماذا ؟ قال بروفات الملازم ؟ قلت ملازم ماذا ؟ قال ملازم الديوان ؟ قلت اى ديوان ؟ قال اغاريد الصحراء ..

وهنا عرفت ان الزمخشرى يتحدث عن وليده الخامس ، وحينما التقيت به بعد ذلك اكثر من مرة .. لم يكن يحدثنى سوى عن ديوانه الجديد .. وكم من المال .. صرف فى طبعه .. وكم من الوقت ينفق فى تصحيحه واعداده ، وكم من الجهود يبذل .. فى سبيل اخراجه بشكل رائع وفى طباعة ممتازة وبلون فريد لم يسبق اليه ولست ادرى لماذا .. خطر فى ذهنى ان اسأله عن السبب .. فى كل هذا التعب .. المهم فى الامر ان الزمخشرى فوجىء بسؤالى فمضى يضحك على طريقته حين يفاجأ .. ثم قال لى .. ما رأيك انت ... ما هو السبب فى نظرك .. ؟ فقلت له .. اخشى ان لى رأيا لا يعجب الشعراء ، وانت منهم فى الطليعة ، قال : لا تخف وافصح عن رايك .. قلت له .. انا اعتقد ان محاولات الشعراء لطبع دواوينهم بهذه الطريقة .. اشبه ما تكون بمحاولات الفيلسوف على شبابه السيد دون كيشوت عندما كان يحارب بسيفه

البقية ص ٢

أول اتفاقية من نوعها فى العالم

بين امريكا واليابان

تم فى واشنطن توقيع اتفاقية بين الولايات المتحدة واليابان بشان قيام التعاون بين البلدين فى مجال استخدام الطاقة الذرية للاغراض السلمية . وقد تعهدت الولايات المتحدة بمقتضى هذه الاتفاقية تزويد اليابان باحتياجاتها لمادة الاورانيوم خلال فترة تمتد عشر سنوات ، وذلك لاستعمال هذه المواد فى اغراض التنقيب والمولدات الذرية .. وقد ناب عن الحكومة الامريكية فى توقيع هذه الاتفاقية المستر روبرتسون مساعد وزير الخارجية الامريكية لشؤون الشرق الاقصى والاميرال ستراوس رئيس لجنة الطاقة الطاقة الذرية .. اما اليابان فناب عنها المستر ازاكى سفيرها فى واشنطن ..

رئيس وزراء السودان يزور بريطانيا

تقرر أن يزور السيد عبد الله خليل رئيس وزراء السودان فرنسا قبل زيارته لبريطانيا التى تحدد لها الاسبوع الاخير من شهر يوليو القادم ، والمعروف ان رئيس وزراء السودان سيزور بريطانيا تلبية لدعوة المستر هارولد مكميلان رئيس الوزارة البريطانية ..

آخر خبر

سيصل عدد المراقبين الدوليين فى لبنان الى مائة مراقب .

تحرشات اسرائيلية جديدة ..

أعلن الجانب الاردنى فى لجنة الهدنة المشتركة أنه قدم احتجاجا جديدا الى كبير مراقبى الهدنة الدولية ضد تحرشات الاسرائيليين فى مؤسسة هداسة فى المنطقة المجردة من السلاح على جبل الزيتون بالقدس .

راديو بغداد

المنبع

ثم .. الصب

انا نعرف « الصيانة » ككلمة – اى اننا نعرفها شكلا – ونهملها موضوعا وتنفيذا .. مع انها امتداد لكل مشروع ومد اجل كل تحسين او تجميل وحارس ساهر لكل اولئك ..

فالملاحظ اننا اذا اتممنا مشروعا وانفقنا عليه الأموال الطائلة ، فلا نلبث ان نتركه للزمن ليصونه ، وليس هذا من طباع الأيام ، فهى تمر وتقصر الأعمار .. فلا يلبث المشروع ان يشيخ وتتغير معالمه ويذهب رونقه وهو فى عمر الزهور .

فشارع الملك سعود الاول والجزء الذى يقع بين القشاشية وسوق الليل لم يمض على سفلتته سوى ايام معدودات قد تتجاوز اصابع اليد الواحدة ولكنها لا تتجاوز اصابع اليدين باى حال ، لم تمض هذه المدة الوجيزة الا وبدات المعاول تخدشه لاصلاح مواسير متفجرة .. ثم ماذا .. ثم اصلحت المواسير وتركت الاماكن المخدوشة كما هى .. تصلحها الجهة التى فعلتها .. هذا مثل قريب .. ومثل آخر الميدان المسور باسياخ الحديد الانيقة « المكلفة » والممتد من مركز شرطة المعابدة الى قرب قصر سمو ولى العهد بمكة ، ان نظرة واحدة اليه تثبت اهمية الصيانة ، وفى نفس الوقت تعطى صورة لعبث الزمن والايدى .

أليس من الواجب على كل ادارة حكومية او اهلية يتطلبها عملها المرتبط بالمصلحة العامة اذا اضطرت ان تحفر الشوارع ان تعيدها كما كانت وعلى نفقتها .. ان الواجب يحتم عليها ذلك .. والمنطق يقول .. نعم !

حامد مطاوع

النهضة التعليمية الحديثة

مدينة سعود العلمية
مبنى القسم الداخل
(احد القصور الملكية التى اهداها جلالة الملك المعظم لوزارة المعارف)

استعراض رياضى .. لطلبة منطقة جدة التعليمية ..

التفاصيل ص ٤

كان يريد وقف الحرب

العالمية الثانية

كشفت وزارة الخارجية الامريكية النقاب عن ان دوق وندسور كان يحبذ وقف الحرب العالمية الثانية ، وانه اعرب عن هذا الراى بصورة خاصة فى عام ١٩٤٠ .. وذكرت الوزارة ان دوق وندسور اتصل باحد موظفى السفارة الامريكية فى مدريد وابلغه انه بات من الاهمية بمكان انهاء الحرب حقنا للدماء ومنعا لسقوط المزيد من الضحايا على مذبح الاطماع السياسية .

واشنطن ى.ب

توليد الكهرباء

من مساقط المياه فى السودان

يسافر الى بون قريبا السيد ميرغنى حمزه نائب رئيس الوزارة السودانى لاجراء مباحثات مع المسئولين الالمان حول العرض الذى تقدمت به أخيرا حكومة المانيا الغربية للسودان ويتضمن العرض أن تقوم الشركات الالمانية بتنفيذ مشروع وزارة الرى الخاص بتوليد الكهرباء من مساقط المياه بقرض يسدد على عشر سنوات .

وكالة الشرق الاوسط

حكما ذاتيا

لسنغافورا

عاد الى سنغفورة المستر ليميوهوك كبير وزرائها قادما من لندن حيث ترأس وفدا يضم جميع الاحزاب الى المفاوضات التى جرت حول الدستور الجديد لسنغفورة .. ويعطى هذا الدستور حكما ذاتيا لسنغفورة .. وتقضى الاتفاقية التى تم التوصل اليها فى لندن أن يعاد النظر فى الدستور فى غضون أربع سنوات .. وقال المستر ليميوهوك انه يعتقد ان مهمته فى لندن كانت ناجحة وانه سيدعو الى اجتماع عام يعقده حزبه لبحث الدستور فى اسرع وقت ممكن .

راديو لندن

قبل الطبع

طلبت الأمم المتحدة الى ١٤ دولة ارسال مراقبين دوليين الى لبنان .

الملك محمد الخامس يزور غانا

صدر بيان مشترك بين المغرب وغانا أعلن فيه أن جلالة الملك محمد الخامس ملك المغرب قبل الدعوة التى وجهت اليه لزيارة غانا .. وقد صدر هذا البيان بعد زيارة الدكتور نكروما التى قام بها للمغرب واستغرقت ثلاثة أيام .. وذكر البيان كذلك ان الدولتين وافقتا على تبادل البعثات الفنية والعلمية .

راديو القاهرة

همسة اليوم **

لقد تحقق للوزارات والمصالح الحكومية ان تكون قريبة بعضها من بعض فى الرياض سيما بعد بنايات الوزارات هناك ، وفى الامكان تحقيق شىء من ذلك فى مكة ، وفى جدة ، بدلا من ان تكون فى مكة منتشرة هنا وهناك .. بعضها فى جرول وبعضها فى جياد ،وبعضها فى الحجون وهكذا .. ان من تكون له معاملة عليه ان يمشى فى مكة كلها طولا وعرضا مع سوء حالة المواصلات الداخلية ، فاذا اضفنا الى ذلك ان اصحاب المعاملات والحاجات غالبا او غالبيتهم من الطبقة الفقيرة المعدمة وجدنا انه من الضرورى تجميع المصالح والادارات فى مجمع واحد ، وليكن مثلا مقر وزارة المالية فى جياد ، فانه بحالته الحاضرة مع شىء من البناء والانشاء والتحسين سيؤدى المهمة على خير وجه ، وهو الآن نواة طيبة لفكرة التجميع ، ففيه الآن مجلس الشورى ، ومالية مكة ، ومؤسسة النقد وادارة الطوابع ، والمطبعة الحكومية ، والضريبة والدخل ، وقسم تحقق العقار ومعمل الزنك ، والمستودعات واللوازم ، فلم يبق لأن يكون مجمعا لجميع المصالح والادارات الا ان تنضم اليه المحكمة والداخلية والامن العام ، والجوازات والجنسية والمرور وما امكن من المصالح الأخرى ، وهذه الفكرة تتحقق بسهولة اذا صح العزم على تنفيذها .. وما يدفع من ايجارات باهظة كفيل بان يحقق الغرض بجزء من تلك الاجارات او بها جميعا مدة عام او عامين .. واذا تعذر تنفيذها دفعة واحدة ، فلا باس من ان تنفذ فى مدى عامين او ثلاثة باكثر تقدير ..

انها فكرة اقتصادية للدولة والجمهور ، وفيه راحة بالغة للمراجعين واصحاب المعاملات ، وفيها قضاء للاعمال وانجاز للمعاملات وفوائدها لا تعد ولا تحصى ، واعتقد ان التجربة فى تنفيذها ستحمل الحكومة على تعميمها بعد ذلك فى كل مدن المملكة على اساس « نجاح التجربة فى مكة » ، انها فكرة لفائدة الدولة ، فعسى ان تجد ترحيبا واستجابة لدى المسئولين ..

ابو نظارة

لماذا غادر السفير السوفيتى واشنطن .. ؟

غادر واشنطن السفير السوفياتى لدى الولايات المتحدة متوجها الى موسكو . وقد امتنعت السفارة السوفيتية عن القاء اى ضوء على الدوافع الكامنة وراء هذه الرحلة ..

وتلاحظ وكالة اليونايتد برس أن الاصوات ارتفعت مؤخرا فى العاصمة الامريكية مطالبة بابعاد السفير السوفياتى عن الولايات المتحدة بسبب قيامه باتصالات خارجة عن المالوف .

واشنطن ى.ب

٤ أشخاص يموتون حرقا

من المعتقد أن أربعة أشخاص على الاقل قد لاقوا حتفهم من جراء الحريق الذى شب فى احدى ضواحى مدينة الدار البيضاء بمراكش .. وتفيد الانباء أن ما لا يقل عن خمسة عشر الف شخص قد فقدوا منازلهم ، وفى غضون ذلك استطاع رجال المطافىء السيطرة على السنة اللهب بعد ان ظلت مندلعة طوال الليل ..

حي على الصلاة

الفجر ٩ر١٠ الاشراق ١٠ر٣٨
الظهر ٥ر٣٢ العصر ٨ر٤٠

الإذاعة السعودية

الأربعاء

١/١٢/١٣٧٧ هـ

فترة الصباح

٦ر٣٠ الفتاح ـ تلبية
٦ر٣٥ القرآن الكريم ـ ما تيسر من سورة فصلت ـ تلاوة الشيخ كامل يوسف البهتيمي
٦ر٥٥ حديث الصباح
٧ر٠٠ قراءة برنامج اليوم ـ يليهـا موسيقى
٧ر١٥ نشرة الاخبار الاول
٧ر٣٠ حكمة اليوم ـ يقدمها عباس فائق غزاوى
٧ر٤٠ من مكتبة المذيع
٧ر٥٥ تلبية
٨ر٠٠ ختـام

فترة الظهيرة

٢ر٠٠ افتتاح القران الكريم ـ ما تيسر من سورة الزمر ـ تلاوة الشيخ عبد الصمد جمبى
٢ر١٧ تلبية
٢ر٢٠ قالت العرب ـ يليها عزف منفرد
٢ر٣٠ زاوية الصحة ـ برنامج طبى يقدمه عبد الرحمن قصاب
٢ر٤٥ يعلن فى حينه
٣ر٠٠ نشرة الاخبار الثانية
٣ر١٥ تلبية
٣ر٢٠ ختـام

فترة المساء

٨ر٠٠ الفتاح ـ تلبية
٨ر٠٥ القران الكريم ـ ما تيسر من سورة المؤمنون ـ تلاوة الشيخ محمد صديق المنشاوى
٨ر٣٠ حديث المساء
٨ر٤٠ ـ تقريبا ـ اذان العشاء ـ يذاع من المسجد الحرام
٨ر٤٤ استعراض برنامج السهرة
٨ر٤٥ من مذكرات حاج ـ برنامج يقدمه احمد عبد الحميد
٩ر٠٠ نشرة الاخبار الثالثة
٩ر١٠ يعلن فى حينه
٩ر٣٠ الحج بين الماضي والحاضر ـ برنامج يقدمه عباس غزاوى
١٠ر٠٠ فى جوار البيت ـ برنامج يقدمه مطلق مخلد الذيابى
١٠ر١٠ تلبية
١٠ر١٥ مع الحجاج ـ برنامج يقـدمه خميس سويدان
١٠ر٤٥ موجز انباء اليوم
١١ر٠٠ رسائل الحجاج الى ذويهم
١١ر١٥ تلبية
١١ر٢٠ ختـام

من الرصيف

لم يكن فى يوم من الايام اسعد حالا من ايامه تلك ، شباب متفتح وصحة ومال شيء واحد يتمنى ان يصل اليه قبل ان ينحسر ظل الحياة عنه ..

البريق الخادع ، الضوء المشع الذى ظل وما يزال شغله الشاغل .

حاول ان ينـاله بشتى الطرق ، تبرع بالمال ، اقام الحفـلات ، رسم الخطوط الكثيرة ، ولكنها كانت تبوء بالفشل ، كانت وسـائل ينقصـها الاتزان او بتعبير ادق ينقصها الهدف .

انه لم يعد يستشـعر للراحة طعما ، المال يسيل بين يديه والشباب الغض يسرى فى كيانه ومع هذا كله وبعد هذا كله انهزم ..

انهزم فى الميدان الوحيد ميدان الشهرة ، ماذا يفعل ؟ لقد تخلت عنه السعادة فى احرج المواقف ظنها فى المال فلم يجـدها ، وخالها فى الشباب فعزت عليه

ان السعادة شيء غامض ليست لمحطة السعادة معالم او حدود ، اين ياترى توجد هذه الكلمة الضخمة ؟ اين توجد السعادة ؟ انها ليست فى وسائل الحياة كما ظنها الآخرون ..

اذا فالسعادة فى الشهرة وفى الشـهرة التى ظـل ينشـدها صديقى فاذا بها اوهام واحلام وجليد ..

اوهام تجلوها الحقيقة .. واحلام يمحوها الواقع .. وجليد تذيبه شمس الكفاح ترى آكان يظن هكذا ؟ .. لا أدرى ..

عبد الله الحصين

حوادث وأخبار محلية

حجاج بيت الله الحرام

جاءنا من وزارة الصحة البيان التالى :

وصلت الى ميناء جدة بتاريخ ٢٧/١١/٧٧ بواخر الحجـاج التالية :

الباخرة (جمهـورية مصر) قادمة من اللاذقية وعليها ١٤٨٦ حاجا ..

الباخرة (عرفات) قادمة من المكلا وعليها ٥٣٠ حاجا .

الباخرة (سودانى) قادمةمن سواكن وعليها ٥٦٠ حاجا .

الباخرة (المعز) قادمـة من الحديدة وعليها ١٤٠٩ حاجا .

هذا وجميع الحجاج القادمـين على هذه البواخر يتمتعون بصحة جيدة ، كما ان الحالة الصحية فى جيزان جيدة للغاية .

هذا وقد جاءنا من ادارة الحج ما يلى :

وصلت الى ميناء جـدة امس بواخر الحجاج التالية :

الباخرة (السودان) قادمةمن السويس وعليها ١٢٥٠ حاجا .

الباخرة (انشون) قادمة من كراتشى وعليها ١١٦٨ حاجا .

الباخرة (استانبول) قادمة من شمال افريقيا وعليهـا ٩١٨ حاجا .

الباخرة (ليرا) قادمـة من السويس وعليها ٤٣٧ حاجا .

الباخرة (سودانى) قادمة من سواكن وعليها ٥٥٠ حاجا .

الباخرة (ام القرى) قادمةمن بربره وعليها ٣٦ حاجا .

امطار غزيرة

جاءنا من فضيلة قاضى المندق ان امطارا غزيرة هطلتعلى المندق وضواحيها فى يوم السبت الماضى سالت على اثرها الشعاب وشربت المزارع والبسـاتين ، وما زالت الامطار مستمرة حتى الآن نرجو من الله الكريم عموم الخير والبركة

٧١٧٧٧ ريالا

التبرعات للجزائر فى القنفذه

راديو مكة :

جاءنا من سعادة امير القنفذة ان تبرعات موظفى واهالى القنفذة لاخوانهم الجزائريين بلغت٧١٧٧٧ ريالا ..

نسأل الله القـدير النصرة والغلبة للمجاهدين .

كتب قيمة

أهدانا فضيلة الشيخ عبدالله ابن عبد الرحمن البسام كتاب « اربعون حديثـا » من ـرواية شيخ الاسلام ابن تيمية بشرح واف عن الاحاديث ، وكتـاب كشف الشبهات لشيخ الاسلام محمد بن عبد الوهاب يرحمه الله تعالى كما اهدانا فضيلة الشيخ عبد الله خياط كتاب « الخطبفى المسجد الحرام » ، وبين دفتيجميع هذه الكتب المهداة يجد القارىء ما يفيده فى دنيـاه وآخرته ، ولدسـامتها ولينتفع الجميع بما احتوته نلفتاليها الانظارونشكر المهدين على هديتهم القيمة .

اجتماعيات

سمو الامير
سطام بن عبد العزيز

وصل الى جدة بطريق الجو امس صاحب السمو الاميرسطام ابن عبد العزيز قادما من الرياض فى رعاية الله وسلامته .

سمو الامير
سعد بن عبد الله

قدم من الرياض بطريق الجو امس صاحب السمو الامير سعد ابن عبد الله بن عبد الرحمن فى رعاية الله وسلامته .

سمو الامير
سعود بن محسن

وصل الى جدة بطريق الجـو امس صاحب السمو الامير سعود ابن محسن قادما من الرياض فى رعاية الله وسلامته .

سمو الامير
عبد الله بن محسن

قدم من الرياض بطريق الجو امس صاحب السمو الامير عبد الله بن محسـن فى رعاية الله وسلامته .

سمو الامير
عبد الله بن خالد

وصل الى جدة بطريق الجـو امس صاحب السمو الامير عبد الله بن خالد قادما من الرياض فى رعاية الله وسلامته ..

من اعيان الحجاج

قدم من طهران أمس الدكتور حسين علوى رئيس البعثةالطبية الايرانية يرافقه كل من السيد شيخ عبد الرحيم والسيد عباس تيموريان .

وقدم من بيروت أمس السيد أراتى ديماكوما رئيس بعثة الحج الفلبينى يرافقه السيد راكيم جنيد ..

ووصل الى جدة قادمامن بيروت امس الدكتور محمد قاسم محمد خليل رئيس جمعية الحج ووزير العمل السابق فى سيلان .

وقدم من القاهرة أمس السيد مختار محمد ابو الاسعاد من أعيان ليبيا .

وقدم من القاهرة أمس كل من الحاج ابراهيم على والحاج موسيدنى والسيد يوسف أبو بكر والسيد كادرب والسيد ميتمورب لوسانر من أعيان الحجاج الفلبيين .

المكالمات التليفونية

سبق ان نشرنا بالعدد ٢٧٦٤ من هذه الجريدة كلمة تحت عنوان « رأى » بقلم رئيس التحـرير يناقش فيها موضوع المكـالمات التليفونية فى التليفون الاتوماتيكى ويسرنا ان نسجل ما علمناه من اهتمام وزارة المواصـلاق بهذا الموضوع حيث تفضل سـعادة وكيل الوزارة الشيخ عبد الله السعد فكتب الى سعادة المدير العـام لمصلحة البرق والبريد والهاتف يبحث معه هذه المشكلة ويستطلع فيها رأى المصـلحة تمهيدا لاتخاذ قرار فيها .

نجاح باهر

يسرنا ان نسجل نجاح الطالب الاديب عبد الكريم نيازى الذى عرفه قراء هذه الجريدة كاتبـا ممتازا حيث نال الشـهادة التوجيهية بتفوق وهو فى طريقه الآن الى التعليم الجامعى ، فله خالص التهنئة ونرجو له مستقبلا مجيدا ان شاء الله

رأى ـ بقية

طواحين الهـواء .. وهنـا قاطعنى الزمخشرى قائلا .. واذا فانت تنكروجود القراء؟ قلت له : قراء الشعر عـلى وجه الخصـوص ، قال انت مخطىء .. قلت له اذا فاطبع من اغاريد الصـحراء مائة الف نسخة .. فان بيعت جميع النسخ .. والا فانى على حق .. فعاد الزمخشرى يضحك من جديد ..

ولى عودة الى هذا الراى مرة اخرى باذن الله .

عباس فائق غزاوى

فى شئون الطرق

جاءنا من سعادة المدير العاملصلحة الطرق التوضيح التـالى ننشره شاكرين لسعادته اهتمامهبانارة الاذهان عن هذا الموضوع الطريف :

اطلعنا على ما نشر فىجريدتكم الغراء بتاريخ ١٦ ذى القعـدة تحت عنوان « همسـة اليوم » بتوقيع « أبو نظارة » بخصوص الانتقاد الموجه نحو العـلامات الكيلومترية المركبة بطريقى جدة ـ مكة ،جدة ـالمدينة ..ويسرنا ان نوضح بان هـذه العلامات وضعت بمعرفة مصلحة الطـرق وليست بمعرفة قلم المرور .

أما الحكمة من جعـل الارقام المواجهة للمسافر توضح المسافه المتبقية على نهاية المرحله وليس على المسافة التى قطعهـا ، فهى نتيجة دراسات سيكولوجية قام بها كثير من مكاتب الابحاث فى أنحاء متفرقة من العـالم ، لان السائق وقد عرف بعد الشقةالتى سيقطعها بسيارته عند بدءالمرحله لا يهمه من الطريق سوى معرفه المسافة المتبقية له ومتى يصـل الى بغيته كما ان هذه المسـافة تتمثل أهميتها لديه فى مراجعة مايلزمه منالوقود لتزويدسيارته بما ينقصها فى المواقع المناسبة. هذا الى أن الراكب لا شك يهمه أن يعرف المسافة المتبقية له حتى يقرر ما اذا كان فى حاجـة الى الراحة ويحدد أنسب الاماكنالتى يختارها لهذا الغرض ..

وهذه الطريقة هى التى اتبعت اخيرا فى أغلب بلاد العـالم المتحضر بعكس ما قـرره حضرة الكاتب .. ويظهـر أنه ما زال متأثرا بالعـلامات الكيلومتريه القديمة التى كانت موضـوعه بطريق جدة ـ مكة ، وكانتتشير فقط الى المسافة التى قطعهـا المسـافر تاركة اياه متخبطا فى تقديراته عما بقى له من مسـافه للوصول الى غايته . أما العلامات الحديثة ففضلا عن كونها توضح المسافة المتبقية فانها أيضا تشير الى المسافة السابقة بما هو مدون بظاهرها ..

أما الملاحظة الاخـرى التى أوردها حضرة الكاتب فى تعليقه من أن نقطة البدء يجب أن تعتبر عنـد مخارج البلاد وليس فى وسطها فاننا نخالفه تماما فى الرأى لسببين :

أولهما : ان المسافر لا يبـدأ رحلته من خارج البلد بل يبدؤها من منزله أو من محل عمله الذى يقع بطبيعـة الحال فى مكان ما داخل البلدة ، وقد اتفق الرأى على أن تكون نقطة البداية هى موقع مهم يتوسط البلدة مثـل دار البلدية مثلا أو دار البريد أو مركز الشرطة الرئيسى أو ميدان عام ذى اهمية خاصة .

ثانيا : لو تمشينا فى الرأى مع حضرة الكاتب لوجب علينـا تغيير وضع العلامات كل سـنة أو أكثر اذا ما امتد العمرانخارج البلدة كما هو حادث فعـلا فى جميع بلدان المملكة وبالاخص فى هذا العصر الذى امتاز بقفـزاته السريعة نحو المدنية والعمران .

وبذلك نرجو ان نـكون قـد وضحنا للرأى العام فى هـذه الكلمة الوجيزة الاسـباب التى حدت بنا لوضع العلامات بالكيفية المذكورة ..

رجاء الى وزارة الصحة

لقد اصبح الرويس فىمدينة جدة آهلا بالسكان وحـركة العمران تتطور يوما بعد آخـر فى هذا الحى . ولكن هذا الحى يبعد عن وسط المدينة بمسافة بعيدة جدا ولذلك فان سـكان والمشاق فى حالة مرض احدهم هذا الحى يلاقون كثيرا من المتاعب وضرورة مراجعته للمسـتشفى وذلكلعدم وجود مسـتشفى أو مستوصف صحى لديهم وحيث أن عناية ورعاية حكومتنا السنية قد شملت جميع المدن والاحياء وامنت لها ضروريات الحياة كالماء والعلاج .

فأننا نرجو تأسيسمستوصف صحى بحى الرويس اسـوة بالاحياء الاخرى والله الموفق

على صابر

من سكان الرويس بجدة

★ افكار فى الحج ★ اذاعيات
★ الضحية والهدى ★ من احاديث النفس
★ ندوة الشهر ★ كيف تعيش ٢٤ ساعة ؟
★ المضنونة ★ الحركة العلمية
★ دعوة الى البناء ★ مع ضيوف المكتبة
★ صحتك ايها الحاج ★ المعانى والالفـاظ والموسيقى فى الشعر العربى
★ كل شهر ★ علموا اولادكم مواجهة الحياة
★ الام البيضاء
★ كتب قراتها

هذه المقـالات وغيرها تجـدها فى العـدد الجديد من مجلة الاذاعة الذى صدر أمس

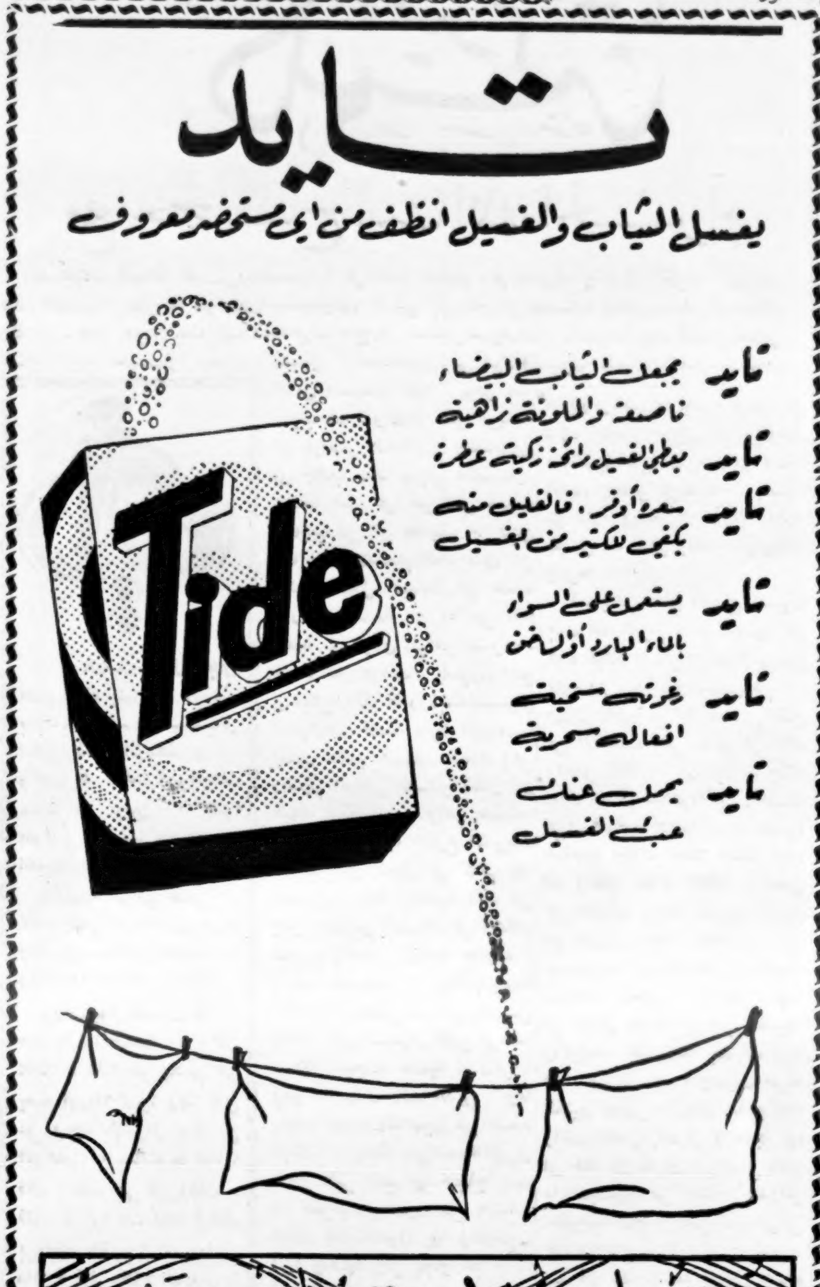

لن يكون للكبر تدخل فى حالتك الجنسية

فيم فيت اسطورة القرن ريالات .. يطلب من جميـع نا داخل قرص واحد وكل ستين قرصا بخمسةالعشرين ، خمسة وثلاثون فيتاميالصيدليات بالملكة

من رسائل القراء

من رسائل القراء

يشيد بجهود معالى المحسن الكبير السيد حسن الشربتلى فى مجال البر والاصلاح .. ويشكر معاليه على تبرعه ببناء مدرسـة النجاح الليلية بمكة . ومساعدته الشهرية لها .. ويرجو لمعاليه دوام التوفيق والمثوبة والاجر .

تحية من العلا

قصيدة نبطية تفيض بمشاعر الحب والولاء لجلالة الملك المعظم .. بعث بها الينا من العـلا السيد على عوده السويرحى .. ونحن اذ نكتفى بالاشارة اليهـا نرجو ان تتيح لنا الظـروف الفرصة فى أن نهيىء للشعر النبطى مكانا فى هذه الجريدة .. لمـا يختص به هذا اللون من الادب الشعبى من خصائص ومزايا لا تقل أهمية عن الشعر العـربى الفصيح .

بريدة ترجو

ترجو مدينة بريدة من بلديتها ان تكلف اصحاب العمارات بنقل مخلفات عمـاراتهم الى الاماكن البعيدة عن البلدة .. فقد كادت هذه المخلفات ان تسد منافـذ الشوارع والطرقات .. وتعرقل حركة المرور والسير ..

كما ترجـو بريدة من وزارة المواصلات ان تمدها بشبكة من الخطوط التليفونية .. وشبكة اخرى من الاتوبيسات للمواصلات الداخلية ..فان عددسكانها اخذ يتضخم .. والدوائر الحكومية والمصالح الاهلية فى ازدياد مستمر نتيجة انتعاش الحركة العمرانية وتحسن الحالة الاقتصادية .

وهناك نقطة حساسـة تلفت بريدة اليها انظار المسئولين .. حيث اتخذ باعة الفحم مكانا لهم امام المكتبة الكبيرة التى انشئت على نفقة جلالة الملك المعظم ..مما شوه على المكتبة الفخمة منظرها الجميل .. وترجو نقلهم الى مكان آخر يصلح لأن يكون مقرا لبيع الفحم فيه

مهدى عسيرى ـ الطائف

يستعرض فى رسالة مطولة جهود الصاغ وكيل القائد السيد على حسن الصيرفى .. ويثنى فيها على خدماته التى قام بهـا ابان عمله بشرطة الطائف وذلك بمناسبة انتقـاله الى شرطة الظهران بالمنطقة الشرقية .

كما اشاد فى رسالته بجهود السيد عبد الله خـطاب مدير شرطة الطائف فى توجيه رجال الامن .. والعناية بهم مما كان له الاثر الطيب فى صـقل مواهبهم . وتركيز معلوماتهـم الادارية والعسكريه .

طراطيع ـ بقية

آلاف فرنك ـ أى ما يعادل خمسين ريالا ـ حينذاك ـ وبشرحنا لها فى الصباح ـ ونحن يائسون من استعادة المبلغ ـ الموضوع وانه ربما دفع لها زيادة فى حسـاب الامس ـ بادرت الى الموافقة ـ وتسلمنا المبلغ .. غـير منقوص ؟

وقد على الحادثة الثانية ـ وان كان للاولى تعليلهـا كذلك ـ احدنا من العالمين ببواطن الامور التجـارية وظواهرها هناك ـ بانالبائع بجردها فواتير بيعها اليومى وجدت المبلغ الزائد ـ فكان هو ما سألنا عنه ـ واعادته الينا .

فخـذ بالك ـ وادينى عقلك ؟

هو

من وحي بيت الله الحرام وعرفات

بقلم : الدكتور محى الدين السفرجلانى

هوى فؤادى المكلوم بجوارحه الى لقاء الله فى بيته الحرام يشكوه آلامه ، ويناجيه آماله يؤدى فريضة الحج والاعتمار تدفعنى بذلك ارادة الايمان ، وقوة اليقين ٠

شرفنى الله ببلوغ بيته الكريم فدخلت البيت الحرام محرما وقد تخيلت عن الدنيا وما فيها من متاع الغرور واقبلت على باب الله بقلب خاشع ، وعين دامعة ،ونفس آمنة آملة بنيل منزلة المقربين الى الله فى أعلى عليين مع الصديقين والشهداء والصالحين وحسن أولئك رفيقا ، وتذكرت قول الله عز وجل (لقد صدق الله رسوله الرؤيا بالحق لتدخلن المسجد الحرام ان شاء الله آمنين محلقين رؤوسكم ومقصرين لا تخافون فعلم ما لم تعلموا فجعل من دون ذلك فتحا قريبا) ٠

اخذت اطوف واسعى بذكر الله واؤدى المناسك وكان بحر عظيم من المسلمين من مشارق الارض ومغاربها يؤدى فريضة الحج صدعا بقوله تعالى (واذن فى الناس بالحج يأتوك رجالا وعلى كل ضامر يأتين من كل فج عميق ليشهدوا منافع لهم ٠٠)

يقيم المسلمون اليوم شعائر الله ويجارون اليه بالتلبية والدعاء والتكبير ، يسعون الى مرضاته ويرجون ثوابه ،يلزمون طاعته راضين بقدره سائلين المولى ان يزودهم بالتقوى ويزيدهم بالاجر والثواب ويتجاوز لهم عن السيئات والخطيئات ويهديهم الصراط المستقيم فى سبيل الخير والرحمة والسلام ٠٠ فيا لروعة العبادة ، وجلال الايمان ،وهيبة المشهد العظيم ؟ ٠٠ سلام عليكم أيها المسلمون فى معالم الدنيا ، سلام عليكم من جوار الكعبة المشرفة من بيت الله الحرام ، ما اروعه من منظر يستهوى القلوب ويهز مشاعر المؤمنين ٠

هذا البحر الخضم من الخلائق من حجاج بيت الله الحرام من مختلف الاشكال والاجناس من اندونيسيا والهند والباكستان من الصين واليابان وروسيا وافغانستان ، ومن رومانيا ويوغوسلافيا وتركستان ومن الشام ومصر والسودان ، واليمن والعراق وجنوبى الجزيرة ومن المغرب العربى من الجزائر المناضلة ارض الابطال من بقاع العالم جاءوا لاداء فريضة الحج تربطهم رابطة الاسلام وتجذبهم قوة الايمان من غير تمييز ولا تفريق فى الجنس واللون فلا فضل لعربى على عجمى ولا لعجمى على عربى ولا لابيض على أسود ولا لأسود على أبيض الا بالتقوى كلهم لآدم وآدم من تراب ٠

ايها المسلمون ؟ أيها العرب ؟

لم يعرف الاسلام عصبية الجنس ولا عصبية اللون ولا عصبية الدم التى تنحط بها الاجناس ويثيرها الاستعمار دوما وفى كل حين ٠

لقد حارب الاسلام كل هذه العصبية وجاء فى الحديث الشريف (ليس منا من قاتل على عصبية ، وليس منا من مات على عصبية)

امر الاسلام بالعطف والرحمة والمساواة ودعا الى مكارم الاخلاق والحرية والانسانية والسلام كان سلمان الفارسى من بلاد فارس فرفعه الاسلام لاسلامه وجهاده الى منزله آل البيت يقول النبى (سلمان منا أهل البيت) وسقيا لقول الشاعر :

لعمرك ما المرء الا ابن دينه
فلا تترك التقوى اتكالا على النسب
لقد رفع الاسلام سلمان فارسا
كما وضع الكفر النسيب ابالهب

شاهد الخليفه عمر بن الخطاب كتابيا عجوزا مقعدا يسأل الناس الحافا فحمله عمر الى بيت مال المسلمين وامر بتعيين راتب شهرى يعيله وهو يقول (اننا نكون ظلمناهم اذا أخذنا الجزية منهم شبابا اقوياء وتركناهم عجزة يسألون ، ولعمرى ما اعظم هذه المثل الانسانية الرائعة والعدالة النادرة ٠٠ ؟

دعا الاسلام اتباعه الى القوة التى تدافع عن دين الله وعن مبادىء الحق والعدل والانسانية والله تعالى يقول (واعدوا لهم ما استطعتم من قوة ومن رباط الخيل ترهبون به عدو الله وعدوكم ٠)

هذه تعاليم الاسلام قوة لا عدوان فيها وسلام لا استسلام فيه ، وهداية ورحمة للبشرية لا عصبية ولا عنصرية ولا تفضيل لجنس على جنس ، ولا للون على لون والله تعالى يقول: (ياايها الناس انا خلقناكم من ذكر وانثى وجعلناكم شعوبا وقبائل لتعارفوا ان اكرمكم عند الله اتقاكم ان الله عليم خبير)

لم تكن دعوة الاسلام دعوة لفظية كدعوة الاستعمار حين يدعى أنه حامى حقوق الانسان ثم يشن حرب افناء وابادة على المسلمين والعرب ويعمل على اثارة الفتن الطائفية بدون طائل ولا جدوى ٠

عجبا يتباكى الاستعمار على الحيوانات يجرى عليها تجاربه لخدمة البشرية ولا تهتز ضمائرهم لدماء المسلمين والعرب المراقة على مذبح الحرية والانسانية فى فلسطين الشهيدة والجزائر الجريحة وسواهما من ارض العروبة والاسلام ٠ ؟ ان ذلك والحق من العجب العجاب هذا تاريخ الاستعمار مملوء بالاجرام والعار اما تاريخ الاسلام والعرب فانه مشرق ساطع كالشمس حمى جميع الحقوق الانسانية وبعث روح الاخاء

والحرية والمساواة فى العالم ، وشكرا لمؤرخ الغرب الفرنسى غوستاف لوبون اذ يقول : (ما عرف التاريخ فاتحا ارحم من العرب) ٠

أجل ما اروعه من مشهد عظيم وآلاف آلاف المسلمين بمآزر الاحرام البيضاء حاسرى الرؤوس حفاة الاقدام فى بيت الله الحرام تؤدى شعائر الاسلام بخشوع وايمان وهيبة واجلال تستلهم القوة من العزيز الجبار لنصرة العروبة والاسلام ، منهم من يتلو آيات بينات من كتاب الله واخرون يطوفون حول الكعبة فى يقين عميق بينما تعلق آخرون باستار الكعبة داعين الله لآلامهم وامانيهم ٠

واسراب الحمام ترفرف مصفقة باجنحتها سعيدة فرحة بوفود بيت الله الحرام ترمز الى السلام فى بيت السلام اللهم انت السلام ومنك السلام فأحينا ربنا بالسلام وادخلنا الجنة دار السلام وفى الملتزم حيث تعتق الرقاب ويتضاعف التجلى والدعاء كان آخرون يصلون ويدعون الله بخشوع ومهابة كما كان غيرهم يستلم الحجر الاسود ويقبله اسوة برسول الله ٠

وفى مقام ابراهيم الخليل الخالد عبر التاريخ كان حشد كبير من المسلمين يصلى ركعتى الطواف بينما كانت تغمرهم أنوار الخليل فى حجر اسماعيل عملا بقوله تعالى : « واتخذوا من مقام ابراهيم مصلى) وتحت ميزاب الرحمة تفتحت ابواب الجنان ٠ تهب عليها نسمات من روح الله تقول :

يا عبادى ادعونى استجب لكم فانه لا يخيب من نادى ربه بخشوع وايمان ٠٠ كما كان بعض المسلمين يشرب من منهل اسماعيل من زمزم الشراب الطهور وكان غيرهم يسعى مهرولا بين الصفا والمروة ٠

ما برح بيت الله الحرام يطاول الزمان وهو شامخ البنيان ،ثابت الاركان فى منعة من عند الله وأمان، تتعاقب الاجيال الى حده،ويتنافس المسلمون فى رحابه الامين لينالوا فى جواره الخير والبر والبركة والنعيم ويتجه المسلمون فى بقاع الدنيا كل يوم خمس مرات ليعلنوا تعلق قلوبهم دوما وأبدا برب هذا البيت الخالد ٠

من اعظم مظاهر التقرب الى الله زلفى بالعبادة والخشوع هو وقفة عرفة ، ففى عرفات تلك البقعة المباركة التى تشع باشعاع الانوار السماوية ، وتسطع جمالا وجلالا حيث تقال العثرات ، وترتجى الطلبات تنفرد الخلائق بربها تبثه الآلام ،وتناجيه الآمال ٠

لقد خيل الى وانا اليوم فى عرفات احوال يوم القيامة وما يمر على الانسان حين يبعث حيا بعد الموت فى جميع الادوار الى عالم الابدية والخلود ٠

اهتزت مشاعرى من جلال الموقف العظيم وآلاف المسلمين تجردوا من ثيابهم ولبسوا الاحرام كالاكفان وتخلوا عن عالم الدنيا ومتاعه ، عن الأهل والأمهات والآباء والازواج والاولاد وكل عزيز وغال واقبلوا فى يوم عرفة يلقون الله الواحد القهار كلقائهم له جل وعلا حين يبعثون يوم الحساب احياء بعد الموت ليروا اعمالهم (فمن يعمل مثقال ذرة خيرا يره ومن يعمل مثقال ذرة شرا يره) (وقل اعملوا فسيرى الله عملكم ورسوله والمؤمنون) ٠

جاء المسلمون من بقاع الدنيا يؤدون فريضة الله طلبا لطاعته ومغفرته ورحمته ، يدعون الله لنصرة المسلمين والعرب ويجيبون دعوته قائلين (لبيك اللهم لبيك)

يا لروعة الموقف الرهيب ويا للعظة الالهية البالغة فى هذا اليوم الخالد من ارض عرفات المباركة نحييكم ايها المسلمون والعرب نبتهل اليه تعالى ان يكتب النصر والتوفيق للمجاهدين فى سبيل الحق والحرية والسلام

فطوبى لمن حج البيت ووقف بعرفات وامتثل لدعوة ربه فنال غفرانه ورضاه وازداد ايمانا على ايمان واضحى قرير العين بحسن المنقلب ، وطيب الآمال ٠

مصانع رايون من الصنف العالي

CLARETTA

الممـيزات

بذلت عناية خاصة لاستدراك الانكماش ٠ تبقى على حالتها الأصلية بعد الغسيل ٠ مبهجة وعلى آخر طراز ٠

CLARETTA

Chop for Rayon Fabrics

# 6,080	Chiffon
# 6,300	Georgette crepe
# 6,280	Silver crepe
# 3,000	Satin
# 2,550	Satin crepe

KURASHIKI RAYON CO., LTD.

Osaka, Tokyo, Japan. Cable Address "KURARAY OSAKA

تتمة نتائج امتحان الدور الاول بمدرسة الفلاح بجدة

من طلبة السنة الاولى

يوسف محمد نور ويوسف شيخ واحمد الكثيرى وعبدالعزيز كداف وغازى كداف وسالم باعلى وعبد الله باطرفى وعبد الغنى الصاعدى وزين العابدين جمجوم واحمد سمكرى واحمد باسعد وعبد المجيد تكرونى وسالم المحضار وهشام متبولى وعدنان باوارث واركان حبيب وعبد الله اليافعى ومحمد سعيد ناصر ومحمد باهميم وفهد ابراهيم المصرى ومحمد سالم عبد ربه وعبدالقادر على غالب وحسن حسين العمودى وخالد احمد صبيح وعمر عبد العال وجميل عبد الله صبيح وحسين باكرمان وكمال مقتوق سيه وسالم حسن باشماخ واحمد عبد الله سعيد ومحمدولى خان ومحمد خليل حلوانى وعبد الرحمن حسين وفيصل ابو داود ومحمد حسين سيت ومرجان احمد اليمانى ونزار جمجوم وحسين جمجوم ومصطفى خميس ويس قائدومحمد سروجى وعاصم ابن حمد وعباد المالكى وحسن تكرونى ومحمد العمودى وسمير زامكا وفؤاد البكرى وعمر باغبره وعصام عباس مسعود وعبد اللطيف الحوبانى وعبد الله باصبرين وسلمان عبد الهادى واحمد محمد نوير ومحمد باقادر واحمد سلوم وفيصل العطيوى واحمد باجعيفر وعبد الاله لنجاوى ويوسف لنجاوى وسعيد باخشوين وابراهيم قمصانى وولى سيت وخالد ثابت وعمر العمارى وحسن الصورى ومحمد سروى وسعيد بايزيد وهيب باعكفضه ومحسن العمودى ومحمد حامد حجار واحمد عوض بلجهر واحمد عمر باحميشان وعبد الله عمر باريان ومحمدعمر العمودى واحمد باقطيان وخليل عبده اليمانى ويوسف عبد الشكور ومحمد سالم باسمح وعثمان مغربى واحمد عابد ومحمد عبد الحميد ورضا غيث وعبد الرحمن بفلح وعبد المجيد قائد اليمانى وناجح حسن فدا ومحمد على عيد وسليم الباكستانى ومحمد عوض الشامى وعبد الرحيم احمد وعبد الله حمبولى ويوسف عاشور ومصطفى درويش وفؤاد سقا واحمد بقصاطى وماجد درويش وسامى عشماوى ومصطفى العسيرى ويوسف حفنى ومحمد عثمان وعبود باقرين وطارق خميس وحسن بافيل واحمد عبد القادر وطلال سندى وحسن سيف الدين وحسن ميهى وسامى عبد الله خليل وعبد الله رجب وعبد الله صائغ وعبد العزيز خشعان وحسين على جميع وعبد الرشيد بخش وعبد الله العسكرى ومحمد باعكضه واحمد باهميم وحامد عزايه واحمد منشى وعبد الله باهامل وحسن باهديله وعبد الحفيظ جازم وعبدالله السودانى وداخل بن دخيل الله وعبد الله بن مطهر وعبد الرحمن عبد الولى وعمر بن حيد ومحمد بن ابراهيم وعمر احمد سنبل وخالد عمر تكرونى واحمد سعيد بن محفوظ وسمير عبده وعبد الله حسن العمودى وعبد الوهاب تكرونى وعمر باشميل وحامد عيد وعبد الحليم هلال وعثمان تكرونى وعبد الله عوض زهار وحسن بكر ومصطفى فتنى وسعيد باشويعر ويوسف يعقوب ويحيى دفع وحسن كبوها وعلى باخريصه وسراج يوسف عابد وطارق عابد وحسن عيسى وعبد العزيز بافيل وعثمان موسى وحامد سيد احمد وحسن على جميع ومحسن محمد بامحسن وعلى باصبرين ومحمد احمد يغمور وعبدالعزيز مغربى وسالم باصليب وطلعت محمد عرب ومحمد صالح بفلح وعبد المحسن بكر وغالب بن فائد وعبدالالةسلام وعبدالعزيز ابن عقيل ومحمد المعبى وقاسم سعيد اليمانى وعبد الله باربيع وسعد بن عقيل وحسين ساعاتى واقرار حسن الهندى وحسن بشر الكندى وحسين اليمانى وصالح ابن عبد الله وحسين على بن ابو بكر وعمر يسلم عوض

زوروا

محلات احمد ومحمد صالح كعكي

مكة ـ جدة ـ الرياض ـ الطائف

وشاهدوا

(الف صنف وصنف)

١ ـ ارقى أنواع الساعات السويسرية على اختلاف انواعها واحجامها ٠
٢ ـ أقلام باركر ٦١ ، ٥١ ، ٢١ طقوم ومفرد ٠
٣ ـ أقلام شيفرز سنوركل
٤ ـ حافظات للماء زنك الما نى من اثنين جالون الى خمسة عشرة جالون
٥ ـ حافظات للماء امريكانى جالون واثنين جالون ٠
٦ ـ مراوح كهربائية مكتب وعامود مقاس كبير وصغير قوة ٢٢٠ ، ١١٠ فولت
٧ ـ ماكينات كاتبة عربى طول لاسطوانة : ٦٨ سم ، ٤٨ سم ، ٣٢ سم ماركة سيماح وابتيما ٠ وآلات حاسبة كهرباء وباليد ٠
٨ ـ أسلاك كهرباء على اختلاف انواعها ٠
٩ ـ حقائب يدوية المانى ممتازة كبار وصغار ٠
١٠ ـ شنط ملابس طياره وعايدى جلد وفبر ٠
١١ ـ تشكيلة جميلة من الشراريب الرجالى والاطفالى والنسائى مقاس واحد ٠
١٢ ـ مفروشات ـ طقوم كنب مذهب ـ طقوم كنب عايدى ـ طقوم كنب أمريكانى
١٣ ـ أثاثات مكتبية بجميع أنواعها ـ ماصات حديد ـ دواليب حديد بدرفتين ـ واليب حديد اتوماتيك ـ كرسى كروم مكتب ـ كراسى كروم دوار ـ خزنات حديد مقاسات مختلفة ـ تليفونات ار يكسون وجنرال ـ بطاريات ناشفة ٠
١٤ ـ أدوات مكتبية : دوسيات أفرنجى : دوسيات كرتون ورق برشمان : دباسات : خرامات
١٥ ـ كراسى وطربيزات مدورة ومربعة من اعظم شركات العالم ٠
١٦ ـ فرعنا بالخريق ـ مكة ـ لجميع انواع ادوات السيارات والكفرات وقطع الغيار ٠

« اسعارنا لا تزاحم »

معروض للبيع

معروض للبيع بيت كبير مكون من دورين فيه أحواش ومساكن واسعة ومزودة بالكهرباء فى شعب عامر قرب ورشة أم الخير بحجة شرعية ٠٠ المراجعة دكان صالح الضبيبان شارع الجفالى ٠

شكر

آل بخش بجدة يشكرون كل من واساهم فى فقيدهم حسن بخش سواء كان ذلك بالحضور شخصيا او برقيا ـ ويسالون الله ان لا يريهم مكروها فى عزيز لديهم ٠

فرصة ثمينه

لمن اراد ان يستأجر معرضا ممتازا

تعلن ادارة املاك البنك الاهلى التجارى بجدة ان المعارض الممتازة التى انشئت على شارع الميناء قد تم انشاءها ٠

انها لمفخرة فى صفوف المعارض لما امتازت به من وجاهة وحسن تصميم ، وفى كل معرض طابق ثانى داخله دورة مياه ٠

فلا تفوتك الفرصة يا مقدرها والله ولى التوفيق ٠

من أمانة العاصمة

لعموم الاهالى والمطوفين والحجاج

تخطر أمانة العاصمة عموم الاهالى والمطوفين والحجاج بانه ممنوع منعا باتا اجراء الذبح داخل منى او أحوشة المطوفين او بين مخيمات الحجاج وانه لابد من أن يكون الذبح داخل المجزرة بمنى وذلك حفظا على الصحة العامة وتجنبا لما تحدثه الروائح من ميكروبات ٠ وكل من يخالف ذلك وتجرأ بالذبح فستقوم الامانة بمجازاته بأشد الجزاء دون أى هواده ٠ ولاعلام الجميع بذلك صار نشره ٠٠

شاى فقيه

اجود ما أنتجته مزارع سيلان

تعبئة جديدة وزن البكت أقة صافى
تجدونه عند جميع الباعة

انهاء علاقة موظف بشركة

العالمان بالرياض

تعلن الادارة العامة لشركة العالمان فى الرياض ان السيد رائف نصوحى البخارى احد موظفى الشركة قد انتهت خدمته نهائيا ولم يبق له أية علاقة مع شركة العالمان فى الرياض او اى من فروعها الاخرى فى المملكة العربية السعودية٠ وبناء على ذلك فانه لا يحق للمذكور التوقيع او التفاوض باسم الشركة كما لا يحق له قبض أو دفع اى مبلغ او سحب أية مستندات أو أوراق عائدة للشركة ٠ فنرجو من جميع من لهم علاقة اعتماد ذلك ٠

مناقصة توريد الأدوات الهندسية اللازمة لادارة الأشغال الهندسية العسكرية

تعلن وزارة الدفاع والطيران عن طرحها بالمناقصة العلنية توريد الادوات الهندسية اللازمة لادارة الاشغال الهندسيه العسكرية حسب الشروط والمواصفات التى يمكن الحصول على نسخة منها من مكتب سكرتارية لجنة المناقصات بمقر الوزارة بالرياض لقاء مبلغ عشرين ريال

فعلى من يرغب الدخول فى هذه المناقصة التقدم بعطائه داخل ظرف مختوم يعنون باسم حضرة صاحب السمو الملكى وزير الدفاع والطيران) ويكتب على جانب منه (مناقصة الادوات الهندسية) وآخر موعد لقبول العطاءات هو الساعة السادسة من يوم عشرة محرم ٧٨ ٠ وكل عطاء لم تستكمل فيه الشروط القانونية المطلوبة يعتبر لاغيا

من النقابة العامة للسيارات

لعموم المطوفين والمشائخ والجمهور

تعلن النقابة العامة للسيارات لعموم المطوفين والمشايخ والجمهور انها تلقت من ادارة الحج العامة ما صدر به الامر السامى « بان التصعيد الى عرفات فى هذا العام ٧٧ سيكون فى رد واحد فقط » كما تعلن للعموم انها ستباشر عملية القطع الى عرفات ابتداء من يوم ٧٧/١١/٢٨ ٠ فنرجو المبادرة والمساهمة والتعاون فى تشهيل ذلك والمراجعة للقطع من ذلك التاريخ ٠ ولذا اجرى الاعلان ٠

المستشفى الاهلى السعودى
أول مستشفى خاص بمكة
مدخل ـ شعب عامر ـ مكة
زيارة واحدة تؤكد لك مدى
امكانياته الطبية والعلاجية

المملكة العربية السعودية في صور!

حبشي

تقدمها المديرية العامة للاذاعة والصحافة والنشر ·

طراطيع

تشككت ·· ولازلت ·· في ايهما اجدى لبلوغ الهدف المنشود ـ تكرار الوعظ والارشاد ممن لا تساعد القدوة المنعدمة في شخصه وتصرفاته على نفعهما ـ ام قيام القدوة نفسها صامتة ·· معبرة في نفس الوقت عما يجب ان يكون ـ وما يرجى الوصول اليه ؟

وهل التلاوة المجردة من الايمان والقدوة اصح في غرس الفضائل وترسيخها ـ ام التربية القائمة على النماذج الحية · مع تثبيتها بذكرى الواجبات الدينية التي تحد عليها ؟ ··

لقد كنت في رحلة الى اوربا ـ واهلها غير مسلمين ؟ فاسترعى انتباهي شيوع ما في هذه القائمة البيضاء ـ وهو ـ بعض من كل ـ

ا ـ النظافة في كل شيء ·
ب ـ المعاملة الصادقة ·
جـ ـ آداب الحديث ـ والمائدة ـ والاكل
د ـ آداب السير ـ والجلوس ·
هـ ـ عدم الغش
و ـ الامانة ـ الصدق

ورددت ـ واستمريت طويلا دائم الترديد ـ للاصل الاصيل لدينا ـ عما ورد في القائمة السالفة ـ مثل ـ النظافة من الايمان ـ والدين المعاملة ـ ومن غشنا فليس منا ـ وبقية ما ورد عن آداب الطعام ـ والجلوس ـ والوعد ـ والميعاد ـ و ·· و ·· الخ ·

وبمناسبة الميعادوالحرص عليه ـ تذكرت ان بعضنا يلاحظ حين يريد التاكيد في ضرب ميعاد مع آخر للحضور فيه بالدقيقة ـ ان يقول له ـ ميعاد افرنجي ؟

واستغربت لماذا نحن هكذا ـ وهم ـ كذلك ـ واتعشم الا يسارع الصائحون المولعون بنكران الاعجاب بكل ـ ما هو اجنبي لانه اجنبي ـ فوجودالقواعد للتلاوة التقليدية ـ والدراسة الهامدة ـ دون استعمالها ـ او شيوع القدوة الحية لها ـ في البيت ـ وفي المدرسة ـ وفي الشارع ـ وفي كل مكان ـ هو حجر الزاوية ـ التي كان ـ ولا يزال مصدر تشككي المشار اليه في بداية فتيلة ـ طرطعية اليوم ·

وبالمناسبة مرة ثانية ـ فقد حدثت من ضمن ما حدثت لنا ـ حادثتان ـ أولاهما ارادا احدنا شراء صوف شرط له من الشرائط ما ضايقنا ـ بعد ان اقنعنا انه حجة في معرفة الاقمشة واجودها وبالاخص ـ الصوف ـ وقد وجد بغيته في احد الحوانيت ـ وشرح لنا جودته ـ واصالته بالعربي ـ ولما تولى الترجمة مترجمنا افادنا بان البائع ينصحنااذا كنا نريد صوف مائة في المائة ان نلجا الى المحل الفلاني ـ او المحل الفلاني ـ او المحل الفلاني ـ فهذا ليس صوفا مائة في المائة ـ وكان كسوف صاحبنا العلامة متعادلا مع اعجابنا بذمة البائع ـ وعدم غشه ايانا ؟ ·

وثانيتهما ـ اننا بعد محاسبتنا لصاحبة حانوت البقالة المجاور للفندق الذي نزلنا فيه ـ على مااشتريناه منه ـ ولدى الجرد اليومي لمصروفنا في الليل كالعادة ـ اكتشفنا سقوط خمسة

هو

البقية ص ٢

نهضة شاملة تعم جميع مرافق المملكة وكل مظاهر الحياة فيها ، وتظهر هذه النهضة على أروع ما تكون في نواحي الثقافة والتربية حيث تشجع الحكومة الراغبين في تلقي العلم على التعلم بكل وسيلة ممكنة ، فالتعليم مجاني للجميع في كل مراحله حتى الجامعي منه ·

وليس هذا فحسب بل انجلالة الملك المعظم يواصل تشجيع الحركة التعليمية ويوليها الكثير من عطفه وعنايته ·

وقد عملت الوزارة وتعمل دائما على التوسع في انشاء المدارس بمختلف انواعها كما تهتم بانشاء المدارس الفنية · كما تبعث الوزارة الطلاب في بعوث دراسية للالتحاق بجامعات الشرق والجامعات الغربية ، وقد بلغ عدد البعوث هذا العام قرابة المائة طالب للخارج

وفي هذا العام بدأت جامعة الملك سعود تستقبل الطلاب من مختلف أنحاء البلاد لتلقي المحاضرات ·

والمديرية العامة للاذاعة والصحافة والنشر يسرها أن تقدم هذه اللوحة الحية لهذا النشاط الثقافي والتربوي بمناسبة انتهاء العام الدراسي الحالي وترجو أن يكون العام الدراسي المقبل عام خير ويمن على الطلاب جميعا ، وهي تأمل لهم جميعا النجاح والتوفيق ·

الوحدات الصحية التابعة لوزارة المعارف ، في كل مكان

فريق الكشافة بالمدرسة الثانوية بالمدينة المنورة في زيارة مكتبة الاذاعة اثناء رحلة كشفية الى جدة

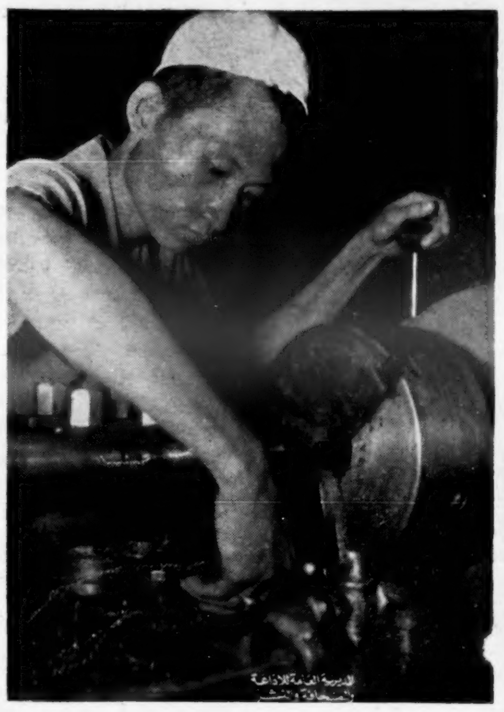

درس تطبيقي في الميكانيكا والخراطة ، المدرسة الصناعية النموذجية

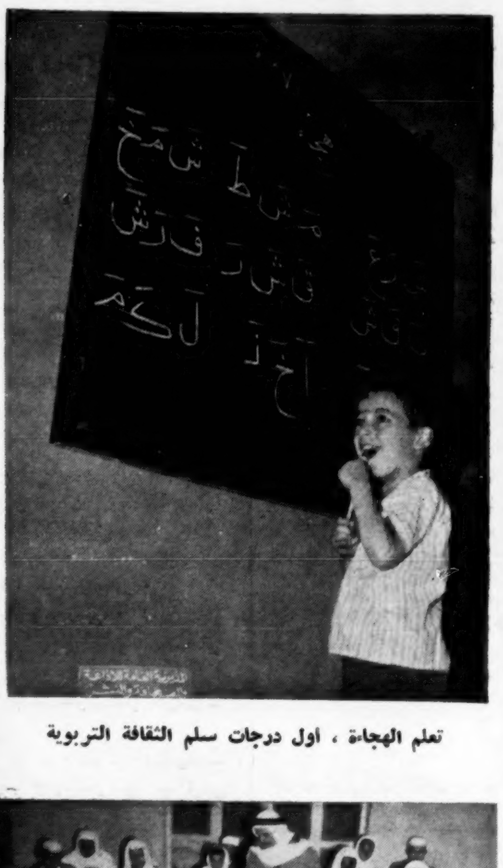

تعلم الهجاءة ، أول درجات سلم الثقافة التربوية

طابور الصباح ، من أنجال جلالة الملك بالرياض

درس في المطالعة ، السنة الثانية الثانوي بالمدرسة النموذجية الثانوية جدة

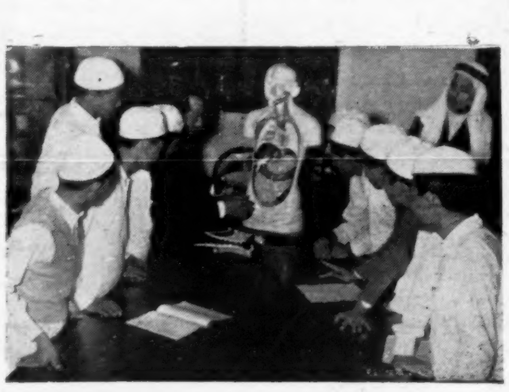

درس في علم الاحياء التشريحي ، مدرسة الفلاح بجدة

مبنى مدرسة الفلاح الاهلية ، ابتدائي ، وثانوي ، جدة

حول العالم

سلم السفير السوفياتي في باريس الجنرال ديجول رئيس الوزارة الفرنسية امس رسالة من رئيس الوزارة السوفياتية

والمعتقد ان هذه الرسالة تتعلق بمؤتمر الاقطاب المقترح عقده بين الشرق والغرب ··وكان الرئيس السوفياتي قد بعث برسالة مماثلة الى كل من الرئيس ايزنهاور ورئيس الوزارة البريطانية منذ يومين ··

وكانت المصادر العليمة في باريس قد تنبأت قبل ذلك انه من المحتمل ان يتلقى الجنرال ديجول رئيس الوزارة الفرنسية قريبا رسالة من رئيس الوزارة السوفياتية على غرار الرسالة التي تلقتها الحكومتان الامريكية والبريطانية ··

وقد اجتمع السفير السوفياتي في باريس الى وزير الخارجية الفرنسية ثم اجتمع بالجنرال ديجول

وقال ناطق رسمي فرنسي ان الزيارات التي سيقوم بها لفرنسا كل من وزير الخارجية الامريكية ورئيس الوزارة البريطانية ومستشار المانيا الغربية لن تتم في وقت واحد ·

هذا عنوان القصة الانسانية التي تقرأها غدا ·· بقلم الاستاذ غالب حمزة أبو الفرج

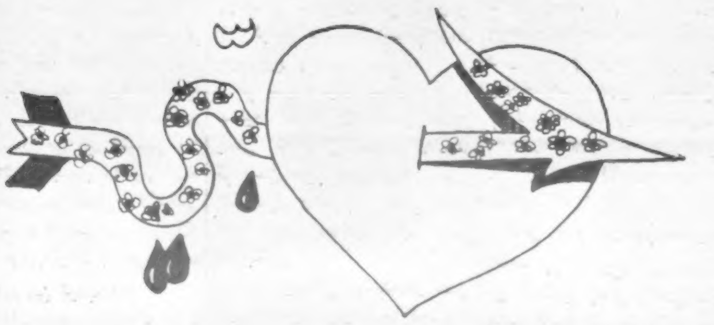

الباخرة امباير اورويل
S/S EMPIRE ORWELL

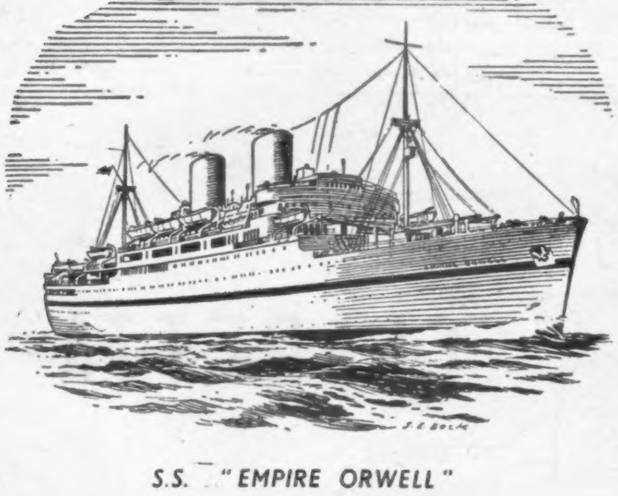

S.S. "EMPIRE ORWELL"

الفخمة السريعة ذات المدخنتين
وزنها القائم ١٨٠٣٥ طن والصافي ٩٩٣٦ طن
سرعتها ١٦ عقدة في الساعة
تحتوي على الاماكن الآتية

١٤١ سرير درجة أولى ٣٣٨ سرير درجة ثانية ٢١٩٨ درجة ثالثة

٢٦٧٧ المجموع

سوف تغادر جدة الى السويس يوم الاربعاء ١٥ ذو الحجة سنة ١٣٧٧ الموافق ٢ يوليو سنة ١٩٥٨ وستقبل ركاب لجميع الدرجات ·

احجزوا تذاكر السفر من الآن

الوكيل

جدة ـ محمد فاضل عبد الله عرب ـ عمارة حسن بكر ـ شارع الملك عبد العزيز ـ تليفون ٢٧٤٢ برقيا : عرب

مكة ـ محمد فاضل عبد الله عرب ـ عمارة المفتي ـ شارع الغزه ـ برقيا : عرب ·

الرياض ـ مكتب فاضل عرب للسياحة ـ فندق اليمامه ـ برقيا: فاضل عرب ·

الخبر ـ مكتب فاضل عرب للسياحة ـ شارع الامير خالد ـ تليفون ٤٦ ـ برقيا : فاضل عرب ·

المدينة ـ محمد زين العابدين ضياء ـ شارع العينيه ·